handwoven
designs

FELICE

handwoven
designs

Schafschurwolle
Sheep's Wool

EIN MATERIAL, DAS NACHHALTIG FREUDE BEREITET
A MATERIAL THAT PROVIDES SUSTAINED DELIGHT

Nachwachsender Rohstoff
Renewable raw material

Schafschurwolle ist ein nachwachsender Rohstoff. Die gesamten Wollen für Felice werden nach ökologischen Standards ausgesucht und enthalten keine Insektizide.
Sheep's wool is a renewable raw material. All wools for Felice are selected in accordance with environmental standards and contain no insecticides.

Selbstreinigend
Self-cleaning

Schafwolle ist selbstreinigend. Ihr natürlicher Lanolinanteil hält die Faser vital und schützt sie vor starker Verschmutzung.
Sheep's wool is self-cleaning. Its natural portion of lanolin keeps the fibres vital and protects them from severe soiling.

Regulierung des Wohnklimas
Regulates the indoor living climate

Schafwolle nimmt bis zu 33 % ihres Eigengewichts an Feuchtigkeit aus der Raumluft auf und gibt diese bei trockener Umgebung wieder ab. So wirkt sie regulierend auf das Wohnklima.
Sheep's wool takes on up to 33 % of its own weight in moisture from ambient air and releases this again if the environment is dry. It thus helps to regulate the indoor living climate.

100 % recyclebar
100 % recyclable

Felice-Teppiche bestehen zu 100 % aus Naturfasern. Damit sind sie zu 100 % recyclebar und leisten auch auf diese Weise einen Beitrag für die Umwelt.
Felice carpets are made of 100 % natural fibres. They are thus 100 % recyclable and contribute to the environment in this way.

Größenmodule
Size Modules

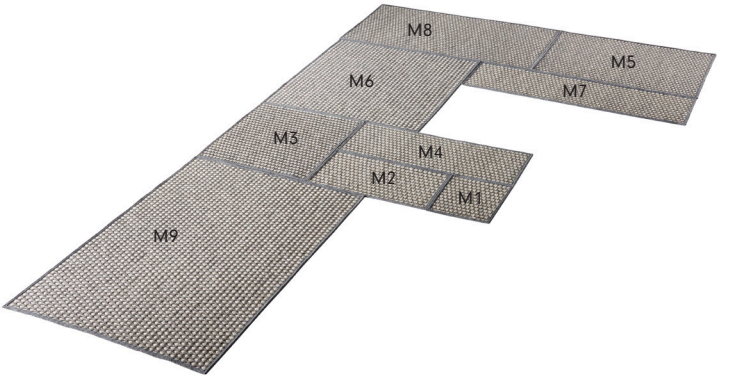

EIN SYSTEM,
DAS PASST
A SYSTEM THAT FITS

Die Größen der Felice-Elemente betragen jeweils ein Vielfaches von 650 mm. Ob im Zickzack um die Ecken oder traditionell im Rechteck gelegt, fügen sich die Module zu individuellen Teppich-Kreationen zusammen.
The sizes of Felice elements are always a multiple of 650 mm. Whether zigzagging around corners or in a traditional rectangle, the modules fit together to create individual carpet creations.

MASSTOLERANZ
DIMENSIONAL
TOLERANCE

Aufgrund der unterschiedlichen Webtechniken kommt es mitunter zu Größenschwankungen. In der Breite und in der Länge können diese bis zu 40 mm betragen. Diese Abweichungen sind keine Fehler, sondern unterstreichen die Besonderheit des handgewebten Naturprodukts Felice.
Due to the different weaving techniques, sizes may occasionally vary. These differences can be up to 40 mm in width and length. These deviations are no errors, but underline the characteristics of the handwoven natural product Felice.

SONDERMASS
SPECIAL SIZE

Alle Felice-Module sind auch in Sondermaßen bestellbar:
BREITEN FAGUS, SALIX und PINUS bis 1950 mm
RIBES, TILIA und VISCUM bis 3600 mm
LÄNGEN sind unbegrenzt möglich.
All Felice modules can also be ordered in special sizes:
WIDTHS FAGUS, SALIX and PINUS up to 1950 mm
RIBES, TILIA and VISCUM up to a width of 3600 mm
LENGTHS are unlimited.

BASISMODULE
BASIC MODULES

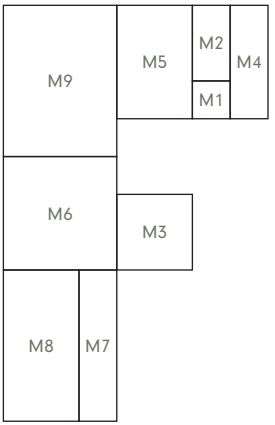

KÜRZEL UND SYMBOLE
ABBREVIATIONS
AND SYMBOLS

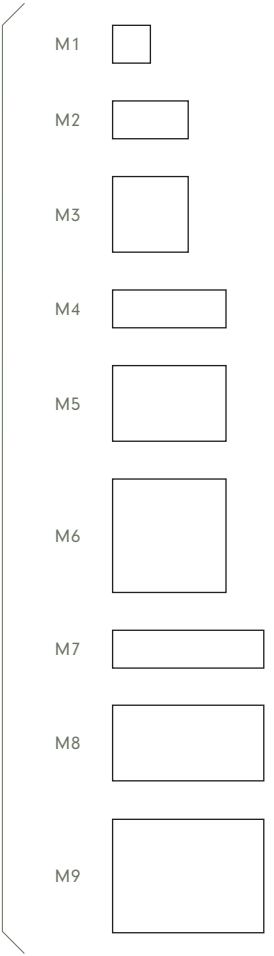

KÜRZEL ABBR.	MASSE DIMENSIONS
M1	650 × 650 mm
M2	650 × 1300 mm
M3	1300 × 1300 mm
M4	650 × 1950 mm
M5	1300 × 1950 mm
M6	1950 × 1950 mm
M7	650 × 2600 mm
M8	1300 × 2600 mm
M9	1950 × 2600 mm

CONNECTOR

Die Eigenschaften und die Funktionsweise des Connectors entnehmen Sie bitte den Seiten 14 und 15.
For the properties and the functionality of the Connector please refer to pages 14 and 15.

Fagus

Fagus Grey

WEBART / WEAVE

Fagus – die Buche. Die sanfte, wellige Struktur vermittelt das Gefühl, über einen weichen Waldboden zu laufen – nachgiebig und natürlich. Herrlich frei!
Fagus – the Beech. The smooth wavy structure conveys a feeling of running over a soft forest floor – flexible and natural. Glorious freedom!

ANNA MOOREN
Wenn ich an Fagus denke, assoziiere ich die geöffneten Früchte des Baumes, die wie kleine „Körbchen" aussehen.
When I think of Fagus, I associate it with the open fruit of the tree that looks like little "baskets".

MATERIALZUSAMMEN-SETZUNG / MATERIAL COMPOSITION

72 % Schafschurwolle, 21 % Jute, 7 % Leinen
72 % sheep's wool, 21 % jute, 7 % linen

GRÖSSEN / SIZES

Neben den Standardmodulen in neun Größen sind Sondermaße von 650 mm bis 1950 mm Breite in jeder beliebigen Länge möglich.
In addition to the standard modules in nine sizes, special sizes with widths ranging from 650 to 1950 mm are possible in any length you like.

Farbwelten / Colour Schemes

Fagus Grey Seite 1 / Side 1

Fagus Grey Seite 2 / Side 2

Seite 1 / Side 1	Seite 2 / Side 2	Seite 1 / Side 1	Seite 2 / Side 2
Fagus Creme	Fagus Creme	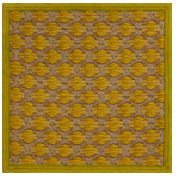 Fagus Yellow	Fagus Yellow
Fagus Grey	Fagus Grey	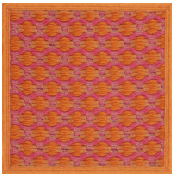 Fagus Treat	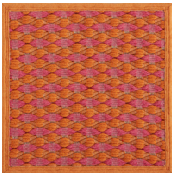 Fagus Treat
Fagus Raspberry	Fagus Raspberry	Fagus Woods	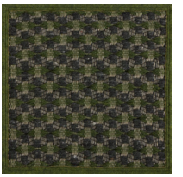 Fagus Woods

Viscum

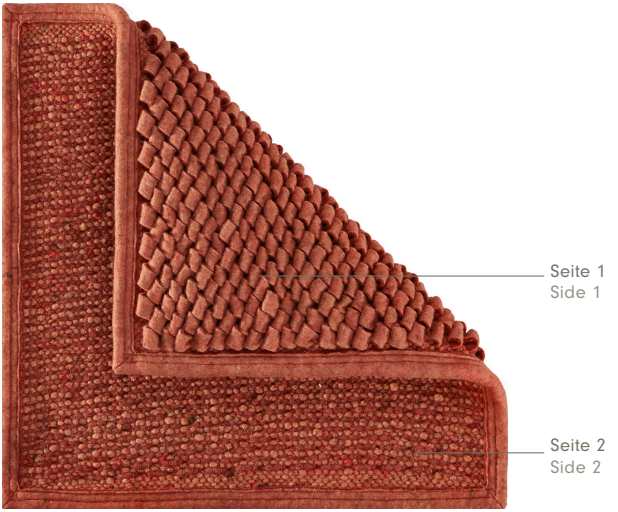

Viscum Coral

WEBART / WEAVE

Viscum – die Mistel. In diesem aufwendigen Design wird jede Schlaufe einzeln von Hand in den Teppich eingelegt. Jeder Schritt auf Viscum wird so zu einem sinnlichen Erlebnis.
Viscum – the Mistletoe. In this sophisticated design, every loop is individually inserted into the carpet by hand. Every step on Viscum thus results in a sensual experience.

ANNA MOOREN
Die Blätter des Viscum sind nicht gleichmäßig, beschreiben aber trotzdem eine erkennbare Linie.
The leaves of the Viscum are not equal, but nevertheless depict a discernible line.

MATERIALZUSAMMENSETZUNG / MATERIAL COMPOSITION

89 % Schafschurwolle, 7 % Jute, 4 % Leinen
89 % sheep's wool, 7 % jute, 4 % linen

GRÖSSEN / SIZES

Neben den Standardmodulen in neun Größen sind Sondermaße von 650 mm bis 3600 mm Breite in jeder beliebigen Länge möglich.
In addition to the standard modules in nine sizes, special sizes with widths ranging from 650 to 3600 mm are possible in any length you like.

Farbwelten / Colour Schemes

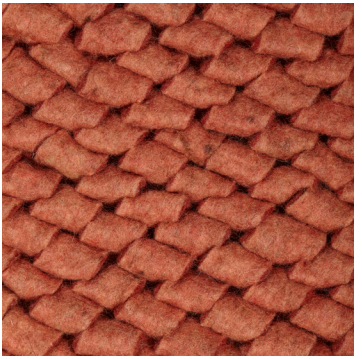

Viscum Coral Seite 1 / Side 1

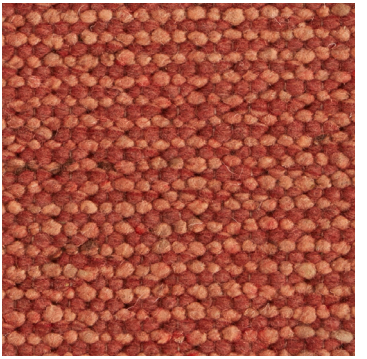

Viscum Coral Seite 2 / Side 2

Seite 1 / Side 1	Seite 2 / Side 2	Seite 1 / Side 1	Seite 2 / Side 2
Viscum Anthracite	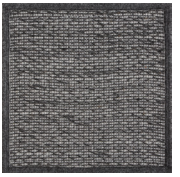 Viscum Anthracite	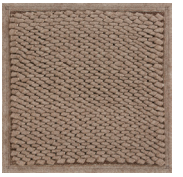 Viscum Nougat	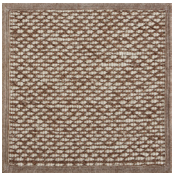 Viscum Nougat
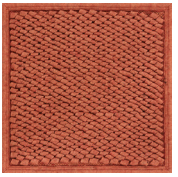 Viscum Coral	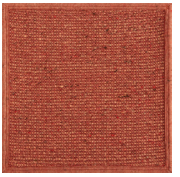 Viscum Coral	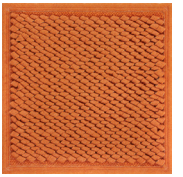 Viscum Orange	Viscum Orange
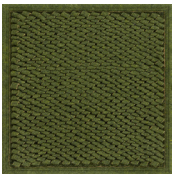 Viscum Fir	Viscum Fir	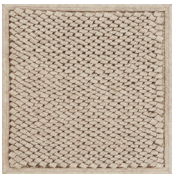 Viscum White	Viscum White
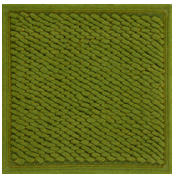 Viscum Grass	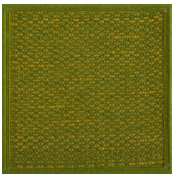 Viscum Grass		

Salix

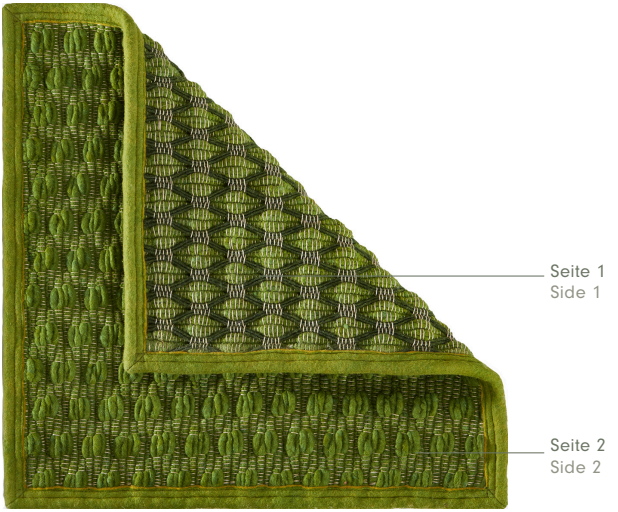

Salix Grass

WEBART / WEAVE

Salix – die Weide. Der zarte Verwandlungskünstler verbirgt unter seiner strengen Struktur eine besonders flauschige zweite Seite.
Salix – the Meadow. Beneath its austere texture, the subtle quick-change artist conceals a particularly fluffy second side.

ANNA MOOREN
Das zierliche Geflecht der Weide inspirierte mich zu dieser markanten Webart.
The delicate braiding of the meadow inspired me to do this distinctive weave.

MATERIALZUSAMMEN-SETZUNG / MATERIAL COMPOSITION

71 % Schafschurwolle, 21 % Jute, 8 % Leinen
71 % sheep's wool, 21 % jute, 8 % linen

GRÖSSEN / SIZES

Neben den Standardmodulen in neun Größen sind Sondermaße von 650 mm bis 1950 mm Breite in jeder beliebigen Länge möglich.
In addition to the standard modules in nine sizes, special sizes with widths ranging from 650 to 1950 mm are possible in any length you like.

Farbwelten / Colour Schemes

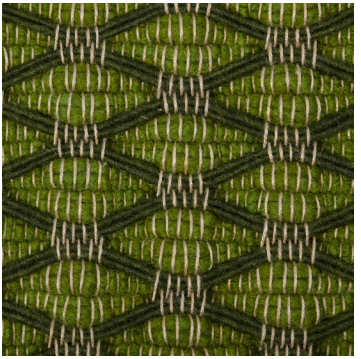

Salix Grass Seite 1 / Side 1

Salix Grass Seite 2 / Side 2

Seite 1 / Side 1	Seite 2 / Side 2	Seite 1 / Side 1	Seite 2 / Side 2
Salix Anthracite	Salix Anthracite	Salix Nougat	Salix Nougat
Salix Beech	Salix Beech	Salix Orange	Salix Orange
Salix Cappuccino	Salix Cappuccino	Salix Raspberry	Salix Raspberry
Salix Grass	Salix Grass	Salix Yellow	Salix Yellow
Salix Marble	Salix Marble		

Färbung / Dyeing

STANDARDS

Die Verwendung von hochewrtigen Farbstoffen gewährleistet eine sehr gute Farbechtheit und verhindert ein Ausbluten oder Ausbleichen durch Licht. Negative Auswirkungen auf die ökologische Komponente gibt es nicht. Der Farbestoff bindet direkt an die Faser, weitere physikalische oder chemische Eigenschaften werden nicht verändert.

The use of premium colouring agents guarantees excellent colour fastness and prevents washing out or fading due to light. There are no negative effects on the ecological component. The dye binds directly to the fibres. Other physical or chemical properties are not changed.

FELICE

handwoven
designs

4 Die Geschichte des Unternehmens
The Story of the Company

6 Felice - handwoven designs
Einführung / Introduction

10 Felice - Form Follows Feelings
Designkollaboration mit /
Design Collaboration with
Anna Mooren
Per Benjamin

14 Felice - Mix & Match
Produktkombinationen
Product Collection

46 Produktindex
Product Overview

Die Geschichte des Unternehmens
The Story of the Company

Teppichweberei Lehner – drei Generationen unter einem Dach: Kurt Lehner, Alexander und Felicitas Lehner mit Tochter Gloria Lehner (von l. nach r.).

Carpet weaving Lehner – three generations under one roof: Kurt Lehner, Alexander and Felicitas Lehner with daughter Gloria Lehner (from l. to r.).

Felice beginnt im Prinzip mit Kurt und Herta Lehner, die 1969 die Teppichweberei Lehner Wolle gründeten und schon früh immer neue Garne und Webtechniken entwickelten. 1992 übernahm ihr Sohn Alexander Lehner mit Ehefrau Felicitas den Betrieb. Gemeinsam ließen sie sich vor allem von den Möglichkeiten der hauseigenen Spinnerei inspirieren und erschlossen neue Geschäftsfelder. Die inzwischen stillgelegten Webstühle blieben dennoch bestehen. 2013 fassten sie den Entschluss, die alten Maschinen zu reaktivieren. Eine neue Generation von Handwebeteppichen sollte entstehen. Am Ende eines drei Jahre dauernden Prozesses steht Felice als ein zukunftsweisendes Gesamtkonzept für moderne Wohnansprüche.

Felice begins in principle with Kurt and Herta Lehner who founded the carpet weaving company Lehner Wolle in 1969 and were developing new yarns and weaving techniques from a very early stage. Their son Alexander Lehner took over the business in 1992 with his wife Felicitas. Together they were inspired by the possibilities of the in-house spinning mill and opened up new business areas. The looms which had in the meantime been decommissioned nevertheless remained available to them. In 2013 the plan emerged to reactivate the old machines. A new generation of handwoven carpets arose. A three-year process resulted in Felice – the future-oriented overall concept for modern living requirements.

Das Unternehmen Lehner Wolle, Österreich
Factory Lehner Wolle, Austria

Felice – handwoven designs

Einführung
Introduction

Felice ist die neue Marke des österreichischen Traditionsunternehmens Lehner Wolle. Mit einem einzigartigen Designprodukt „made in Austria" und einem frischen, modernen Konzept setzt Felice neue Maßstäbe in der Innenraumgestaltung. handwoven designs – für individuelles Leben und Wohnen.

Felice is the new brand from the long-standing Austrian company Lehner Wolle. The innovative manufacturer has set new standards in interior design with a unique design product „made in Austria" and a fresh modern concept. handwoven designs – for individual living.

Designprodukt
Made in Austria
Modulares Teppich-System

Design product
Made in Austria
Modular carpet system

Felice – das ist die zeitgemäße Weiterentwicklung eines hochwertigen Naturprodukts. In ihrem Design verbindet die innovative Marke Tradition, Handwerklichkeit und Nachhaltigkeit mit einer völlig neuen Flexibilität: Felice bietet einen frei gestaltbaren Teppich, der sich auf leichte Weise jeder Lebens- und Wohnsituation anpasst. Das Modulsystem erlaubt es, die eigenen Kreationen jederzeit zu verändern, zu erweitern oder immer wieder aufs Neue individuell zusammenzustellen. Damit eröffnet Felice eine bis dahin nicht erreichte Freiheit in der Ausgestaltung moderner Lebensräume.

Felice – this is the modern development of a high-quality natural product. In its design the innovative brand combines tradition, craftsmanship and sustainability with a completely new flexibility: Felice offers a freely designed carpet that can easily be adapted to any living and room situation. The modular system makes it possible to change, extend or re-design individual creations at any time. Felice therefore opens up a freedom that has not yet been achieved in the design of modern living spaces.

Felice – Form Follows Feelings

Designkollaboration mit
Design Collaboration with

Anna Mooren,
Produktdesignerin
Product designer

Die Suche nach neuem Gestaltungsfreiraum führt Anna Mooren und Lehner Wolle zusammen. Die alten Webstühle faszinieren die junge Textildesignerin. In ihrem Entwicklungsprozess setzt sie sich intensiv mit den traditionellen Handwebtechniken, den Materialien und dem besonderen Know-how im Unternehmen auseinander. Für Felice verbindet sie heutige Wohn-, Lifestyle- und Designtrends mit einem sehr künstlerischen, unabhängigen Ansatz. Sie entwirft Teppiche mit Charakter, die jedem Raum mehr Persönlichkeit verleihen. Zeitlose Design-Klassiker oder ausdrucksstarke Kunst – per Hand mit Wolle gewebt.

The search for new creative freedom brought Anna Mooren and Lehner Wolle together. The old looms fascinated the young textile designer. In her development process she intensively confronts herself with traditional handweaving techniques, the materials and the special expertise within the company. For Felice she combines contemporary living, lifestyle and design trends with a highly artistic, independent approach and designs carpets of character that bestow each room with more personality. Timeless design classics or expressive art – woven in wool by hand.

Natürliche Materialien wie Schafwolle oder Blumen haben eine Seele. Das Berühren dieser verbindet uns direkt mit all unseren Sinnen. Wir alle brauchen die Natur in unserem Leben. Die Natur gibt uns Ruhe und den nötigen Fokus in unserem heutzutage stressigen Alltag. Schafwolle barfuß zu erleben, das haptische Erlebnis, schenkt Glück.

Natural materials such as sheep's wool and flowers have a soul. They have a direct link to all of our senses. We all need nature in our lives. It gives us calmness and the required focus in todays stressful lives. Sheep's wool under bare feet, a haptic experience that creates happiness.

Designkollaboration mit
Design Collaboration with

Per Benjamin,
Floristic Coaching

Felice – Mix & Match

Produktkollektion
Product Collection

Felice-Teppiche werden aus 100 % natürlicher Schafschurwolle handgefertigt. Die verschiedenen Module können nach Bedarf und Geschmack für alle Wohn- und Arbeitswelten flexibel zusammengestellt werden. Für die individuellen Kreationen stehen insgesamt sechs Designs und bis zu neun Farbstellungen zur Verfügung. Auf diese Weise verleiht Felice jedem Wohn- und Lebensraum einen unikaten Wohlfühlcharakter.

A hand-made modular carpet made from 100 % ecological sheep's wool, which can be flexibly arranged according to the needs and tastes of the customer, depending on the living or working environment. From a total of six variants and up to nine color settings, the discerning customer can choose his own individual design. Felice thus gives every home and living space a unique feel-good character.

Das geschützte Verbindungssystem Connector ermöglicht es, die Felice-Teppichmodule beliebig oft ab- und anzuheften. Eine spezielle Gummierung sorgt für den rutschfesten Halt.

The protected interconnection system Connector allows the Felice carpet modules to be attached and detached as often as required. A special rubber lining ensures a firm, non-slip hold.

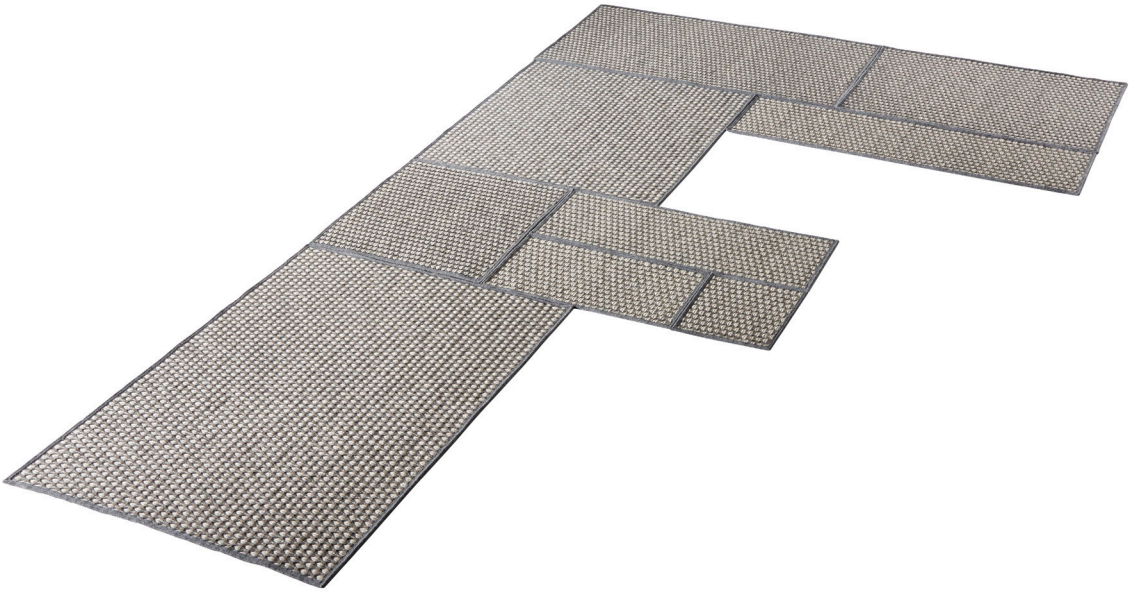

Entwicklung,
Zukunft und Ziele

Development,
Future and Goals

Mit Felice läutet die Manufaktur Lehner Wolle eine neue Ära in der Produktion und Gestaltung hochwertiger Schafschurwoll-Produkte ein. Das auf Individualität und Flexibilität setzende Konzept interpretiert den Handwebeteppich völlig neu. Denn Felice ist beides: sowohl ein robustes, langlebiges sowie pflegeleichtes Naturprodukt aus nachwachsendem Rohstoff als auch ein zeitgemäßes System, das individuell kombinier- und erweiterbar ist. Damit verfügt Felice über das Potenzial, zum neuen Design-Klassiker zu werden.

With Felice the manufacturer Lehner Wolle rings in a new era in the production and design of high-quality pure new wool products. The concept of individuality and flexibility is a completely new interpretation of the handwoven carpet. Felice is both a robust, long-lasting and easy-to-clean natural product made of renewable resources as well as a modern system that can be combined and extended individually. Felice thereby has the potential to become a new design classic.

Ribes Strawberry

Viscum Anthracite

Fagus Raspberry

Salix Marble

Salix Raspberry

Salix Anthracite

Die Felice-Module sind auf jede Raumsituation zugeschnitten. Welche Kombination passt zu Ihnen?

The Felice modules are designed for every room situation. Which combination suits you?

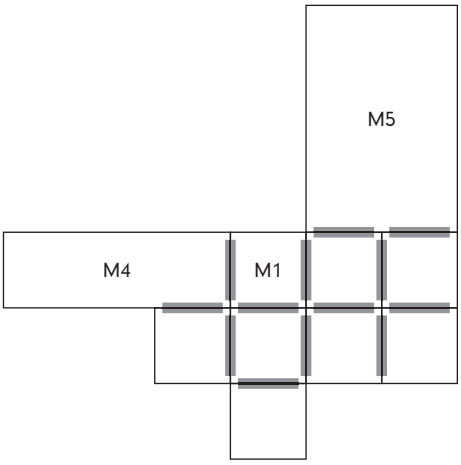

MODULE	Maße / Dimensions		Composition
	M1	650 x 650 mm	8 x M1
	M4	650 x 1950 mm	1 x M4
	M5	1300 x 1950 mm	1 x M5

CONNECTOR	Maße / Dimensions		Composition
	Breite	70 mm	13 x Connector
	Länge	550 mm	
	Höhe	3 mm	

Ribes Pink

Viscum Orange

Salix Orange

Viscum Grass

Viscum Fir

Ribes Grass

Salix Grass

Wie beim Essen gibt es auch beim Einrichten persönliche Vorlieben. Hauptsache die Zutaten stimmen: klassisch oder modern – oder kreativ gemixt?

As with eating, there are also personal preferences when setting up. The main point is that the ingredients are right: classic or modern – or creatively mixed?

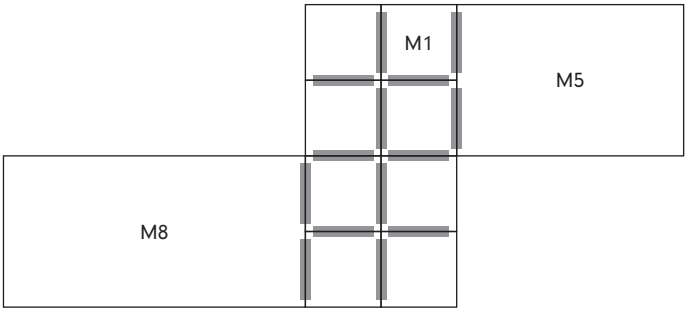

MODULE	Maße / Dimensions		Composition
	M1	650 x 650 mm	8 x M1
	M5	1300 x 1950 mm	1 x M5
	M8	1300 x 2600 mm	1 x M8

CONNECTOR	Maße / Dimensions		Composition
	Breite	70 mm	14 x Connector
	Länge	550 mm	
	Höhe	3 mm	

Fagus Treat

Ribes Pink

Viscum Orange

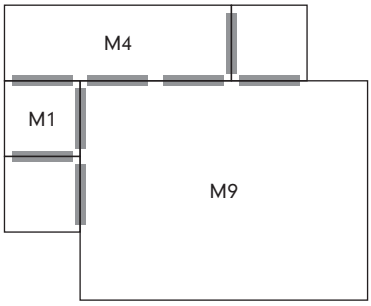

MODULE	Maße / Dimensions		Composition
	M1	650 x 650 mm	3 x M1
	M4	650 x 1950 mm	1 x M4
	M9	1950 x 2600 mm	1 x M9

CONNECTOR	Maße / Dimensions		Composition
	Breite	70 mm	8 x Connector
	Länge	550 mm	
	Höhe	3 mm	

Viscum White

Ribes Nougat

Salix Nougat

Salix Cappuccino

Gelungenes Einrichten ist eine Collage des eigenen Lebens.
Successful setting up is a collage of one's own life.

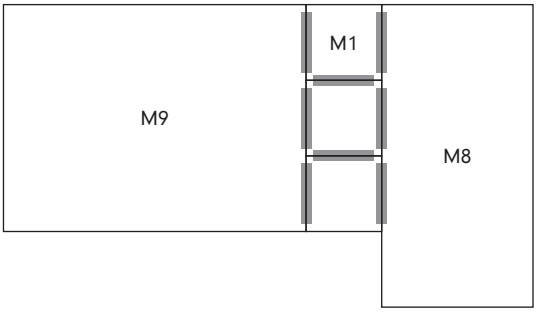

MODULE	Maße / Dimensions		Composition
	M1	650 x 650 mm	3 x M1
	M8	1300 x 2600 mm	1 x M8
	M9	1950 x 2600 mm	1 x M9

CONNECTOR	Maße / Dimensions		Composition
	Breite	70 mm	8 x Connector
	Länge	550 mm	
	Höhe	3 mm	

Salix Marble

Bleibende Werte, verbunden mit dem persönlichen Stil. Das ist Felice – handwoven designs.

Lasting values connected with the personal style. That is Felice – handwoven designs.

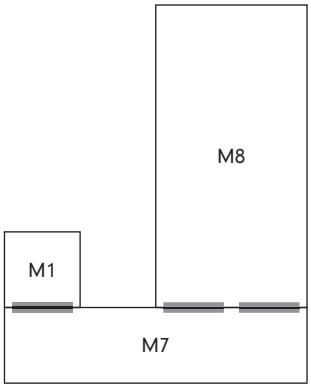

MODULE	Maße / Dimensions		Composition
	M1	650 x 650 mm	1 x M1
	M7	650 x 2600 mm	1 x M7
	M8	1300 x 2600 mm	1 x M8

CONNECTOR	Maße / Dimensions		Composition
	Breite	70 mm	3 x Connector
	Länge	550 mm	
	Höhe	3 mm	

Ribes Tahini

Viscum Orange

Salix Orange

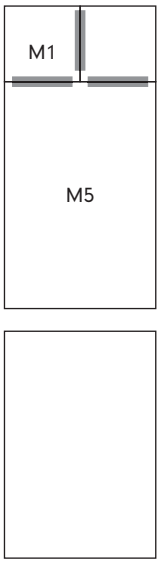

Alle Felice-Unikate wirken sowohl als Solitär als auch in der Kombination. Die Connector-Leisten verbinden die Module sicher miteinander. Der hochentwickelte Rutschstopp fixiert den Teppich in seiner Lage.

All Felice unique pieces work both solitary as well as part of a combination. The Connector strips securely connect the modules to each other. The highly developed slip-stop fixes the carpet in its position.

MODULE	Maße / Dimensions		Composition
	M1	650 x 650 mm	2 x M1
	M5	1300 x 1950 mm	2 x M5

CONNECTOR	Maße / Dimensions		Composition
	Breite	70 mm	3 x Connector
	Länge	550 mm	
	Höhe	3 mm	

Felice passt sich flexibel jeder Raumsituation an. Individuelle Akzente verleihen der Einrichtung das gewisse Extra an Persönlichkeit.

Felice flexibly adapts to every room situation. Individual accents give every home furnishing that extra bit of personality.

Salix Marble

Tilia Anthracite

Viscum Anthracite

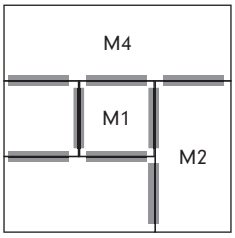

MODULE	Maße / Dimensions		Composition
	M1	650 x 650 mm	2 x M1
	M2	650 x 1300 mm	2 x M2
	M4	650 x 1950 mm	1 x M4

CONNECTOR	Maße / Dimensions		Composition
	Breite	70 mm	8 x Connector
	Länge	550 mm	
	Höhe	3 mm	

Pinus Ground

Viscum Fir

Tilia Fir

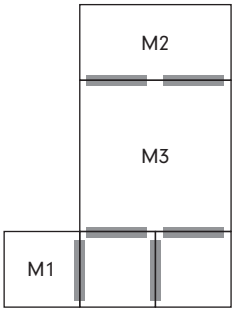

MODULE	Maße / Dimensions		Composition
	M1	650 x 650 mm	3 x M1
	M2	650 x 1300 mm	1 x M2
	M3	1300 x 1300 mm	1 x M3

CONNECTOR	Maße / Dimensions		Composition
	Breite	70 mm	6 x Connector
	Länge	550 mm	
	Höhe	3 mm	

Produktindex
Product Overview

Seite 1
Side 1

Seite 2
Side 2

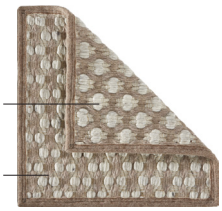
Fagus Creme

Fagus Grey

Fagus Raspberry

Fagus Treat

Fagus Woods

Fagus Yellow

Pinus Anthracite

Pinus Grey

Pinus Ground

Pinus Nougat

Pinus Pink

Pinus Strawberry

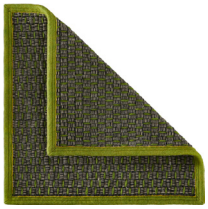
Pinus Woods

Ribes Grass

Ribes Grey

Ribes Marble

Ribes Nougat

Ribes Pink

Ribes Strawberry

Ribes Tahini

Ribes White

Ribes Woods

Salix Anthracite

Salix Beech

Salix Cappuccino

Salix Grass

Salix Marble

Salix Nougat

Salix Orange

Salix Raspberry

Salix Yellow

Tilia Anthracite

Tilia Brown

Tilia Fir

Tilia Hip

Tilia White

Viscum Anthracite

Viscum Coral

Viscum Fir

Viscum Grass

Viscum Nougat

Viscum Orange

Viscum White

FELICE

handwoven
designs

Lehner Wolle GmbH
Klosterstraße 20
4730 Waizenkirchen
Austria

T +43 7277 2496-0
F +43 7277 2496-14
E office@felice-living.at
www.felice-living.at

Pflegehinweis
Care Instructions

EINE PFLEGE,
DIE SICH LOHNT
CARE THAT'S
WORTH IT

Felice-Teppiche sind genügsam. Ihre Oberfläche wird je nach Nutzung regelmäßig mit der glatten Düse – keinesfalls mit der Bürste! – abgesaugt. Eine monatliche Wendung beugt „Gassen" vor (häufig begangene Wege) und hält den Teppich gleichmäßig schön.
Felice carpets are low-maintenance. Depending on use, you should regularly vacuum their surface with a smooth nozzle – never use a brush! Turning them over once a month prevents "channels" (areas frequently walked on) and keeps the carpet looking consistently good.

Alle Felice-Teppiche sind beidseitig verwendbar und daher unversiegelt. Hierdurch entsteht ein Selbstreinigungseffekt: Der Schmutz tritt sich nach unten durch und kann dort einfach entfernt werden. Flüssigkeiten sollten sofort mit einem stark saugfähigen Wischtuch aufgenommen und mit klarem Wasser nachgespült werden. Das Ausklopfen auf frischem Schnee ist eine klassische und sehr effiziente Art der Reinigung. Bei starker Verschmutzung helfen professionelle Textilreinigungen.
All Felice carpets can be used on both sides and are thus unsealed. This results in a self-cleaning effect: The dirt is stepped downwards and can simply be removed there. Liquids should be removed immediately with a strongly absorbent wipe and rinsed with clear water. Beating on fresh snow is a classic and very efficient cleaning method. Professional textile cleaning can help in case of heavy soiling.

Die für Felice verwendeten Wollen werden speziell für den Einsatz in der Teppichweberei ausgesucht. Sie sind besonders bauschig, strapazierfähig und alterungsbeständig. Alle Garne werden in der eigenen Spinnerei versponnen und gewalkt. Durch das Verfahren verfilzen sich die einzelnen Fasern und halten besonders gut im Garnverbund. Sollten sich im Laufe der Zeit einzelne Fasern lösen, werden diese vorsichtig mit einer Schere abgeschnitten.
The wools used for Felice are selected specifically for use in carpet weaving. They are particularly bulky, heavy-duty and age-resistant. All yarns are spun and milled in our own spinning mill. As a result of the proceedings the individual yarn fibres become matted and maintain a particularly good bond. If individual fibres come loose over time, carefully cut these off with scissors.

Connector

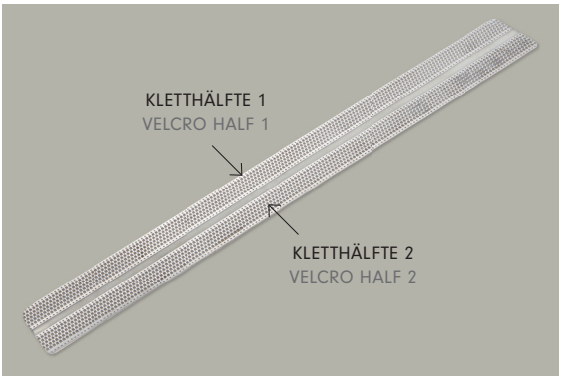

EIN SYSTEM, DAS FUNKTIONIERT
A SYSTEM THAT WORKS

Alle Felice-Module lassen sich über den Connector in wenigen Schritten miteinander verbinden. Dafür werden zunächst die Elemente so angepasst, wie sie später liegen sollen. Um den Connector richtig zu platzieren, sind die Module rund 10 cm auseinander zu bringen. Im Anschluss werden die Webränder der Module so auf das Klettband gelegt, dass diese sich mittig berühren und bündig abschließen. Ein leichtes Andrücken fixiert die Module in ihrer Position. Der feste und dauerhafte Halt entsteht durch das tägliche Begehen des Teppichs.
All Felice modules can be connected to one another in a few steps with the Connector. As a first step, the elements have to be adjusted just the way you want them to ultimately be. To place the Connector correctly, push the modules about 10 cm apart. The selvedges of the modules are then placed on the Velcro strip so that they make contact with each other in the middle and join up flush with one another. Lightly pressing the modules fixes them in their position. Walking on the carpet every day ensures a firm and durable hold.

CONNECTOR

Breite / Width	70 mm
Länge / Length	550 mm
Höhe / Height	3 mm

Der Connector sollte so platziert werden, dass er von oben nicht sichtbar ist, d. h. keine Kletthäkchen über den Modulrand hervorstehen.
The Connector must be placed so that it cannot be seen from above, i. e. no Velcro clasps should be protruding over the module edge.

Sollen einzelne Module gewendet, neu verlegt oder ergänzt werden, kann dieser Vorgang ohne Abnutzung beliebig wiederholt werden.
If the shape of the carpet is to be changed, individual modules wished to be turned over, relaid or added, this process can be repeated at any time without any wear being caused.

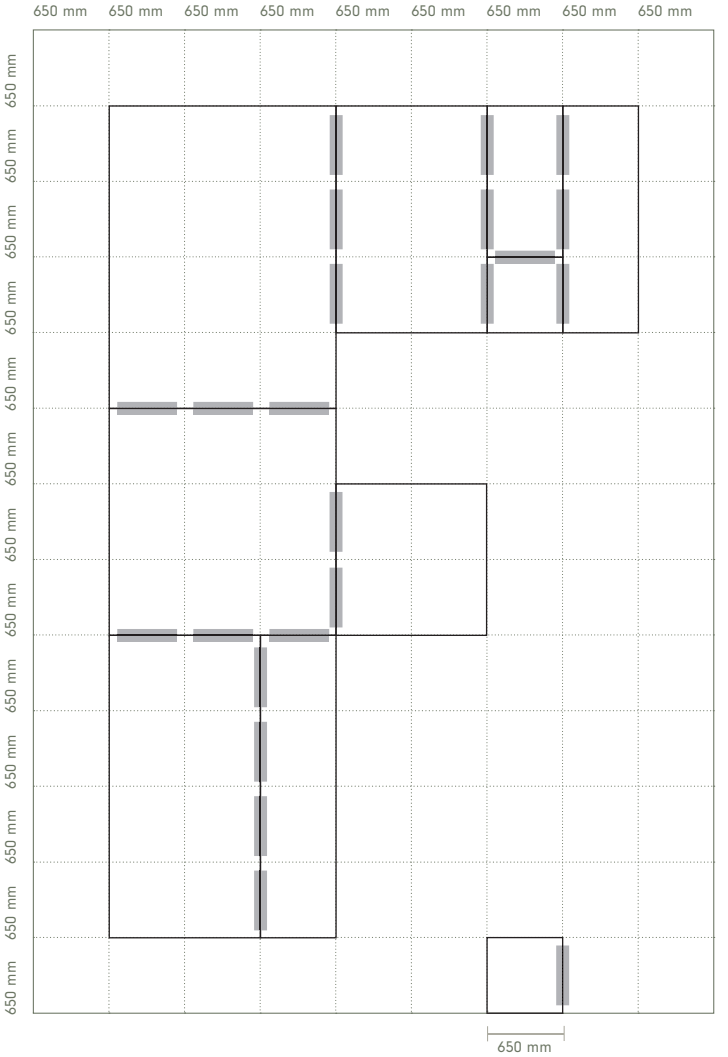

Bitte bestellen Sie je 650 mm Kantenlänge, die verbunden werden soll, einen Connector.
For every 650 mm of edge length that should be connected, please order a connector.

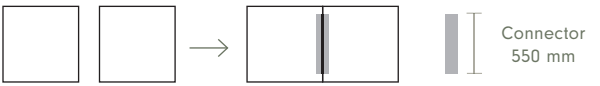

Pinus

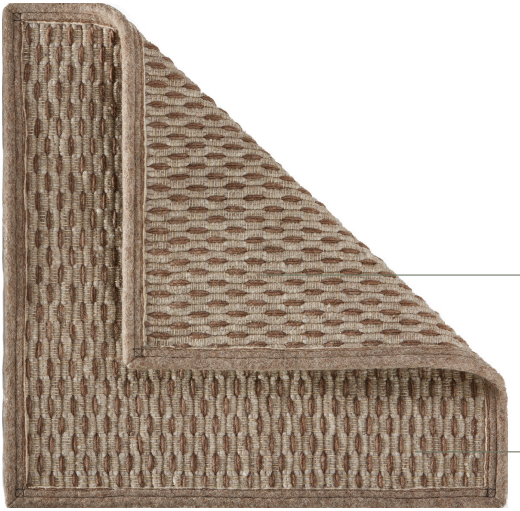

Pinus Nougat

WEBART / WEAVE

Pinus – die Kiefer. Eine schlichte, eigenwillige Eleganz beschreibt den starken Charakter dieses autonomen Designs.
Pinus – the Pine. A simple individual elegance describes the strong character of this autonomous design.

ANNA MOOREN
Pinus erinnert an ausgestreute Pinienkerne, die sich ihren Platz gesucht haben.
Pinus makes you think of scattered pine nuts that have sought out their location.

MATERIALZUSAMMENSETZUNG / MATERIAL COMPOSITION

70 % Schafschurwolle, 21 % Jute, 9 % Leinen
70 % sheep's wool, 21 % jute, 9 % linen

GRÖSSEN / SIZES

Neben den Standardmodulen in neun Größen sind Sondermaße von 650 mm bis 1950 mm Breite in jeder beliebigen Länge möglich.
In addition to the standard modules in nine sizes, special sizes with widths ranging from 650 to 1950 mm are possible in any length you like.

Farbwelten / Colour Schemes

Pinus Nougat Seite 1 / Side 1

Pinus Nougat Seite 2 / Side 2

Seite 1 / Side 1

Pinus Anthracite

Seite 2 / Side 2

Pinus Anthracite

Seite 1 / Side 1

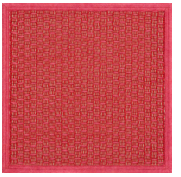

Pinus Pink

Seite 2 / Side 2

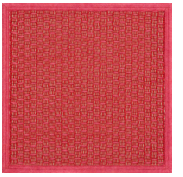

Pinus Pink

Pinus Grey

Pinus Grey

Pinus Strawberry

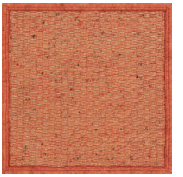

Pinus Strawberry

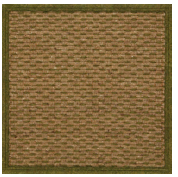

Pinus Ground

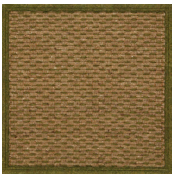

Pinus Ground

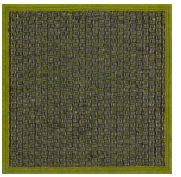

Pinus Woods

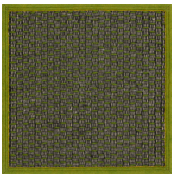

Pinus Woods

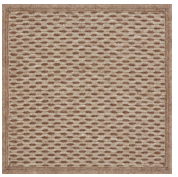

Pinus Nougat

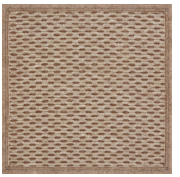

Pinus Nougat

Ribes

Ribes Pink

WEBART / WEAVE

Ribes – die Johannisbeere. Dieser Designklassiker spricht für sich selbst – eine gelungene Verbindung von Tradition und Moderne.
Ribes – the Currant. This design classic speaks for itself – a successful combination of tradition and modernity.

ANNA MOOREN
Jedes Feld erinnert mich an Beeren, die dicht gedrängt miteinander ein Ganzes bilden.
Every field reminds me of berries that are densely crowded together to form a whole.

MATERIALZUSAMMENSETZUNG / MATERIAL COMPOSITION

67 % Schafschurwolle, 29 % Jute, 4 % Leinen
67 % Sheep's wool, 29 % jute, 4 % linen

GRÖSSEN / SIZES

Neben den Standardmodulen in neun Größen sind Sondermaße von 650 mm bis 3600 mm Breite in jeder beliebigen Länge möglich.
In addition to the standard modules in nine sizes, special sizes with widths ranging from 650 to 3600 mm are possible in any length you like.

Farbwelten / Colour Schemes

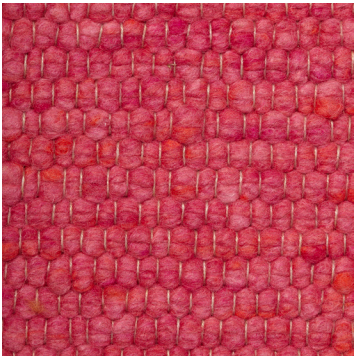

Ribes Pink Seite 1 / Side 1

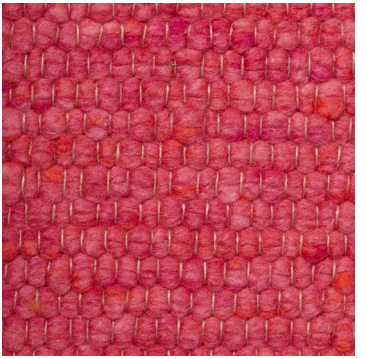

Ribes Pink Seite 2 / Side 2

Seite 1 / Side 1	Seite 2 / Side 2	Seite 1 / Side 1	Seite 2 / Side 2
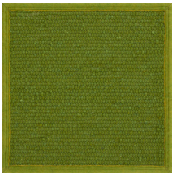 Ribes Grass	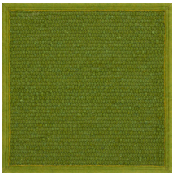 Ribes Grass	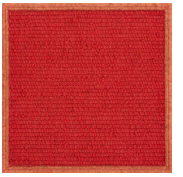 Ribes Strawberry	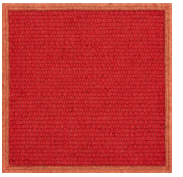 Ribes Strawberry
Ribes Grey	Ribes Grey	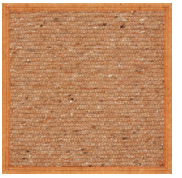 Ribes Tahini	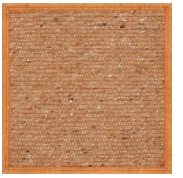 Ribes Tahini
Ribes Marble	Ribes Marble	Ribes White	Ribes White
Ribes Nougat	Ribes Nougat	Ribes Woods	Ribes Woods
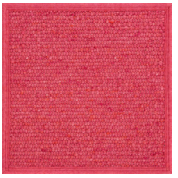 Ribes Pink	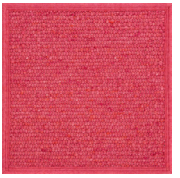 Ribes Pink		

Tilia

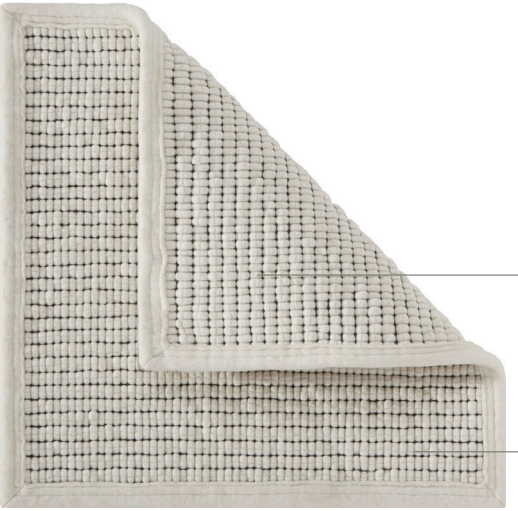

Tilia White

WEBART / WEAVE

Tilia – die Linde. Ihre geradlinigen Formen und klar strukturierten Linien vermitteln Ruhe und Kraft. Ein zeitloses Statement.
Tilia – the Lime. Its linear forms and clearly structured lines convey serenity and strength. A timeless statement.

ANNA MOOREN
Die strukturierte Schönheit findet sich in der Linde wieder. Schöne Geradlinigkeit.
Structured beauty can be found in the lime. Beautiful linearity.

MATERIALZUSAMMEN-SETZUNG / MATERIAL COMPOSITION

68 % Schafschurwolle, 28 % Jute, 4 % Leinen
68 % sheep's wool, 28 % jute, 4 % linen

GRÖSSEN / SIZES

Neben den Standardmodulen in neun Größen sind Sondermaße von 650 mm bis 3600 mm Breite in jeder beliebigen Länge möglich.
In addition to the standard modules in nine sizes, special sizes with widths ranging from 650 to 3600 mm are possible in any length you like.

Farbwelten / Colour Schemes

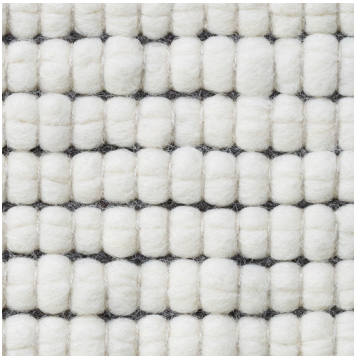

Tilia White Seite 1 / Side 1

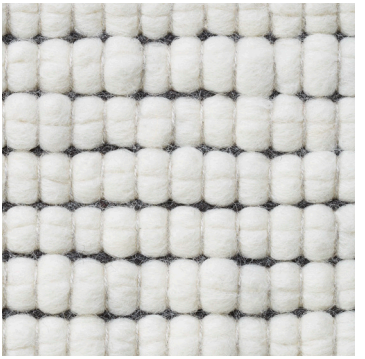

Tilia White Seite 2 / Side 2

Seite 1 / Side 1

Tilia Anthracite

Seite 2 / Side 2

Tilia Anthracite

Tilia Brown

Tilia Brown

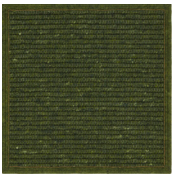

Tilia Fir

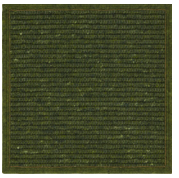

Tilia Fir

Seite 1 / Side 1

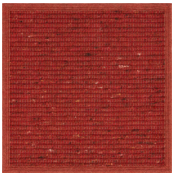

Tilia Hip

Seite 2 / Side 2

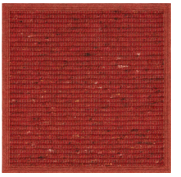

Tilia Hip

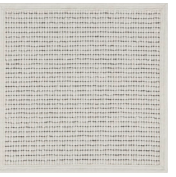

Tilia White

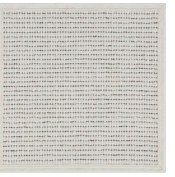

Tilia White

Bestellung / How to order

SCHRITT 1 / STEP 1
WEBART UND FARBWELT AUSWÄHLEN
CHOOSE WEAVES AND COLOUR SCHEME

Im Katalog kann man auf folgenden Seiten Webart und Farbwelt (z. B. Ribes White) auswählen:

Seite 6–11, 16–21

You can choose the weave and colour scheme (e.g. Ribes White) in the catalogue:

Pages 6–11, 16–21

SCHRITT 2 / STEP 2
MODULE AUSWÄHLEN
CHOOSE MODULES

Die 9 Größen der Felice-Module (M1–M9) betragen jeweils ein Vielfaches von 650 mm.

The 9 sizes of Felice modules (M1–M9) are always a multiple of 650 mm.

BASISMODULE / BASIC MODULES

M1	650 × 650 mm
M2	650 × 1300 mm
M3	1300 × 1300 mm
M4	650 × 1950 mm
M5	1300 × 1950 mm
M6	1950 × 1950 mm
M7	650 × 2600 mm
M8	1300 × 2600 mm
M9	1950 × 2600 mm

Weitere Informationen
> Seite 4–5

SONDERMASSE / SPECIAL SIZES

BREITEN / WIDTHS
FAGUS, SALIX, PINUS
bis / up to 1950 mm
RIBES, TILIA, VISCUM
bis / up to 3600 mm

LÄNGEN / WIDTHS
unbegrenzt möglich / unlimited

Further information
> Pages 4–5

SCHRITT 3 / STEP 3
CONNECTOREN AUSWÄHLEN
CHOOSE CONNECTORS

Bitte bestellen Sie je 650 mm Kantenlänge, die verbunden werden soll, einen Connector.

Weitere Informationen
> Seite 14–15

For every 650 mm of edge length that should be connected, please order a Connector.

Further information
> Pages 14–15

SCHRITT 4 / STEP 4
BESTELLUNG AUFGEBEN
SUBMIT YOUR ORDER

T +43 7277 2496-0
M office@felice-living.at
W www.felice-living.at

Haben Sie Fragen?
Dann kontaktieren Sie uns bitte.

T +43 7277 2496-0
M office@felice-living.at
W www.felice-living.at

Do you have questions?
Then please contact us.

Skizzen / Sketches

Für Ihre individuelle Felice-Kreation einfach hier die gewünschten Modulkombinationen einzeichnen.
For your individual Felice-creation, simply draw in the desired module-combinations.

Jedes Feld stellt eine Moduleinheit von 650 × 650 mm dar.
Each field represents a module unit of 650 × 650 mm.

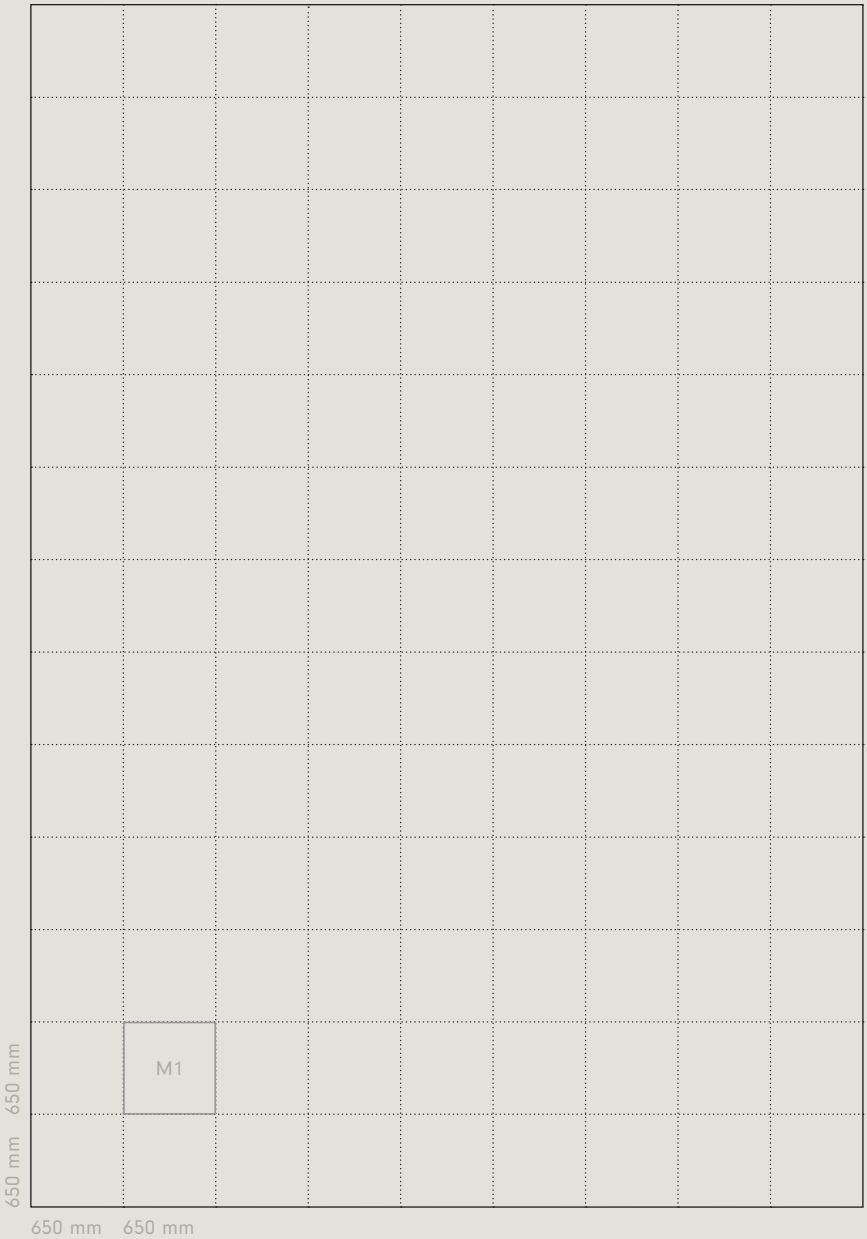

www.felice-living.at